P20 日帰り 15名様より出発保証 NEW

月組・花組トップコンビ退団公演につき、宝塚大劇場では見納めです！！

宝塚歌劇

～月組公演 S席～ ～花組公演 A席～

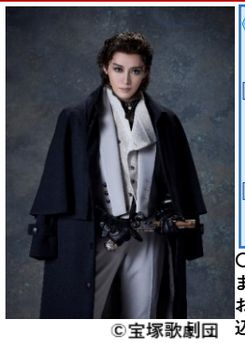

©宝塚歌劇団

《主演》月城　かなと
　　海乃　美月
ミュージカル・ロマン
『Eternal Voice
　　消え残る想い』
作・演出／正塚　晴彦

レビュー・アニバーサリー
『Grande
　　TAKARAZUKA 110!』
作・演出／中村　一徳

○チケットの都合上、３月１４日までに催行の可否が決まります。お早めにお申込み下さい。

多治見出発限定コース

コース	多治見(8:10)～宝塚大劇場(昼食・13:00公演観劇)～多治見(19:35)

○３才以上の幼児は、小人料金と同額になります。
○行程は両コース共通です。

乗車ルート	出発日
多	4月19

旅行代金（お1人様） 昼食代、観劇料含む **23,800円**

《主演》柚香　光
　　星風　まどか
ミュージカル
『アルカンシェル』
～パリに架かる虹～
作・演出／小池　修一郎

乗車ルート	出発日
多	3月1

旅行代金（お1人様） 昼食代、観劇料含む **19,800円** 残席わずか！

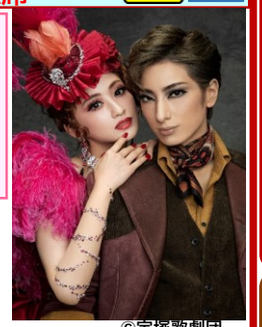

©宝塚歌劇団
Photographer/LESLIE KEE(SIGNO)

P21 日帰り 15名様より出発保証

演歌の夢まつり2024 名古屋公演

舞台に大型スクリーン導入！豪華 夢の競演 圧巻のステージ、お見逃しなく！

コース	各地(7:55～9:05)～【令和にっぽん！演歌の夢まつり2024名古屋公演】愛知県芸術劇場・大ホール(11時公演、S席にて鑑賞約2時間30分)・・公演終了後、栄周辺にて自由散策～各地(16:40～17:50)

乗車ルート	出発日
恵 瑞 土 多	4月11

可児車庫からも乗車できます
※可児車庫～多治見駅北口間は、タクシー送迎での対応となり、多治見駅北口にてバスに乗換となります。

○チケットの都合上、２月２２日までに催行の可否が決まります。
お早めにお申込み下さい。○昼食はついておりません。公演終了後、栄エリアにて2時間程度の時間を設けます。（自由昼食にて各自対応）

【出演者一覧】順不同
・前川　清　　・山川　豊
・藤　あや子　　・丘　みどり
・三山　ひろし　・真田　ナオキ
・新浜　レオン　・木村　徹二

旅行代金(お1人様) S席チケット代含む **21,800円**

P14 日帰り

氷見の新ブランド「高志の紅がに会席」 VS ブランド氷見牛鉄板焼き付！「氷見名物会席」

20名様より出発保証

高志の紅がに会席

そこでしか食べられないものがある！富山の『うまいもん』対決！

氷見名物会席

コース	各地(7:35～8:35)～ひみ番屋街(富山のうまいもん対決！「高志の紅がに会席」VS「ブランド氷見牛の鉄板焼き付・氷見名物会席」とお買物)～海王丸パーク(見学)～各地(18:15～19:15)

乗車ルート	出発日
恵 瑞 土	2月24 3月8・27・31 4月11・20
笠 多 可	2月18・27 3月14・23 4月5・7・17

※海王丸パークは自由散策となり、乗船料は含みません。
2/18～3/8期間は船体整備の関係で見学できない場合があります。

【富山のうまいもん対決！お品書き】
※グループ内で料理が選択できます。お申し込みの際にいずれかをご選択ください。

『高志の紅がに会席』
○ゆでがに（１杯）○地魚のお造り
○かにと野菜の天ぷら　○小鉢
○かにちらし　　○大漁汁

『氷見名物会席』
○氷見牛鉄板焼き ○氷見牛ローストビーフサラダ ○地魚のお造り ○氷見うどん
○煮物 ○大漁汁 ○小鉢 ○御飯 ○漬物

旅行代金(お1人様) 昼食代含む **14,800円**

P01 日帰り

福井で 冬の味覚の王者 蟹料理 に舌鼓！

25名様より出発保証

ジャンボ蟹コース（イメージ）

選べる旬の味覚コース

グループ毎でプランをご選択ください。

お手軽蟹会席コース（イメージ）

コース	各地(7:55～9:05)～若狭海鮮バザール・千鳥苑(冬の味覚！蟹料理をお楽しみください)～日本海さかな街(海産物のお買物)～敦賀赤レンガ倉庫(自慢のジオラマなど見学)～小牧かまぼこ(名物かまぼこなどお買物)～各地(17:35～18:45)

※写真はすべてイメージです。

旅行代金(お1人様) 昼食代、入場料含む

満腹満足！ジャンボ蟹＆蟹尽くしコース
○ずわい蟹ジャンボ(約500ｇサイズ・１杯)
○かに鍋　○かに脚刺身　○かに甲羅焼き
○かに茶碗蒸し　○かに風味サラダ

お手軽！蟹会席コース
○ずわい蟹(約300gｻｲｽﾞ・１杯)
○かに鍋 ○付出し ○甘えび
○茶碗蒸し ○炊き合わせ
○御飯 ○香の物

乗車ルート	出発日
恵 瑞 土 多	2月17・19・25
可 土 多	2月23・29

お手軽！蟹会席コース **12,800円**
蟹尽くしコース **15,800円**

※お申込時にグループごとで料理プランをご選択ください。

P07 日帰り

なばなの里

ウィンターイルネーションとジャズドリーム長島

20名様より出発保証

夕食

なばなの里イルミネーション(イメージ)

コース	各地(11:30～12:40)～ジャズドリーム長島(アウトレットパークにて自由見学)～ナガシマファーム(樹齢2000年のオリーブの大樹見学とお買物)～なばなの里・長島ビール園(和牛の味噌焼きと伊勢鶏の炊き込みご飯の夕食、イルミネーション見学)～各地(21:15～22:20)

乗車ルート	出発日
恵 瑞 土 多	2月26 3月2・14・20
可 土 多	2月16・24 3月8・17・23

※大人小人同額
昼食代、入場料含む

○昼食は付いておりません。
○夕食は早めの16:30～のご案内です。

旅行代金(お1人様) **9,800円**

P02 日帰り

名代的矢かきフルコースを食べつくせ！

25名様より出発保証

的矢かきフルコース

的矢かきフルコース ○前菜二種盛 ○焼きかき ○かきみぞれ鍋 ○かき土瓶蒸し ○かき柚子味噌バター焼き ○かきフライ ○かきそば ○かき味噌汁 ○かき御飯 ○香の物 ○デザート
※生かきの提供はありません。

いかだ会席

海鮮尽くし！いかだ会席 ○季節の小鉢 ○前菜三種盛　○造里五種盛 ○寄せ鍋 ○大海老天ぷら ○肉陶板焼き ○大あさりとサザエ ○もずく ○季節の釜飯 ○あおさの味噌汁 ○香の物 ○デザート
※かきを使ったメニューはございません。

コース	各地(7:00～8:10)～いかだ荘山上(かきフルコース又は海鮮尽くしの昼食)～伊勢神宮内宮・おかげ横丁(参拝・散策)～みやげセンター王将伊勢店(お買物)～各地(18:25～19:40)

○料理のお品書きは一例です。○生牡蠣をご希望のお客様は、3個1,320円にて（当日現地支払い）現地でご注文いただけます。
○お申込時にお料理プランをご選択ください。

乗車ルート	出発日
恵 瑞 土 多	2月19
可 多	2月11・13

旅行代金(お1人様) 昼食代含む **15,800円**

P09 日帰り 初詣

伊勢神宮

25名様より出発保証

コース	各地(7:00～8:10)～伊勢神宮内宮・おかげ横丁(参拝・自由昼食、滞在約3時間)～みやげセンター王将(お買物)～各地(17:45～18:55)

乗車ルート	出発日
恵 瑞 土 多	2月14・24・27
可 多	2月20・29

伊勢神宮内宮(イメージ)

(c)伊勢志摩観光コンベンション機構

※昼食は自由食です

旅行代金(お1人様) ※大人小人同額 **7,980円**

P10 日帰り 初詣

京都伏見稲荷 平安神宮

25名様より出発保証

コース	各地(7:00～8:10)～伏見稲荷大社(自由参拝と自由昼食)～平安神宮(自由参拝)…京つけものの大安(お買物)～井筒八ッ橋本舗(お買物)～各地(18:30～19:40)

平安神宮(イメージ)

※昼食は自由食です。

乗車ルート	出発日
恵 瑞 土 多	2月16・23
可 多	2月18・22

旅行代金(お1人様) ※大人小人同額 **7,980円**

○土岐市駅西駐車場　○東鉄車庫（笠原車庫・可児車庫・恵那車庫）には無料駐車場のご用意がございます！！（予約制の為、予約時に申し付けください）

乗車ルートの見方
乗車地・乗車順を記号で表示しております。
表示例 多 土 瑞 恵 乗車順に記号を並べます。
出発の３日前より、乗車地の変更はできません。
多 多治見駅北口(税務署東側)　土 土岐市駅裏　可 東鉄可児車庫
笠 東鉄笠原車庫　瑞 瑞浪駅裏　恵 東鉄恵那車庫

※15名以上(一箇所乗車)のお客様は、ご希望の場所まで配車いたします。但し同一コース、1グループとさせていただきます。尚、配車地区、コースによってお断りする場合があります。詳しくは、係員にお尋ねください。

マークの見方
20名様より出発保証
最少催行人員　添乗員同行　酒1本付　露天風呂

バス座席のご案内
バスの座席は当社にお任せいただきますようお願い申し上げます。15名様以上のグループ様には、後方席をお願いさせていただく場合があります。また、日帰りコースの奇数人数のグループ様は相席となる場合があります。

貸切のご案内
このチラシに掲載コースの貸切をご要望の場合、ご人数、日程に合わせてお見積りいたします。係員にお問合せ下さい。

■ご旅行条件(要約)　※この書面は旅行業法第12条の4に定める旅行取引条件説明書面及び同法第12条の5に定める契約書面の一部になります。
※詳しい旅行条件を説明した書面をお渡ししますので、事前にご確認のうえお申し込みください。

1. 旅行の契約について
この旅行は、東濃鉄道株式会社(以下「当社」といいます。)が企画・実施する旅行であり、この旅行に参加される お客様は当社と募集型企画旅行契約を締結することとなります。その他の旅行条件は、下記によるほか、別途お渡しする取引条件説明書面、確定書面(最終旅行日程表)及び当社旅行業約款(募集型企画旅行契約の部)によります。
2. 旅行代金に含まれるもの
本広告書面に記載された旅行日程に明示した運輸機関の運賃、料金、宿泊費、食事代、旅行業務取扱料金及び消費税等諸税が含まれています。
3. 旅行代金に含まれないもの
上記のほかは旅行代金に含まれません。その一部を例示します。
※超過手荷物料金(規定の重量・容量・個数を超える分について)
※お客様のご希望により生ずる日程に含まれないその他の追加代金(見学料、食事代、写真代、交通費等)
※ご希望されお客様のみ参加されるオプショナルツアー(別料金の小旅行)代金
4. ご旅行のお申込と契約の成立時期及び旅行代金のお支払い
参加お申込の際、当社所定の旅行申込書にご記入の上、下記の申込金をお支払い下さい。お申込金は旅行代金のお支払い込みに差し引かせていただきます。お電話等でのお申込の場合は、お申込み翌日から起算して3日以内に、所定の申込書と申込金を提出していただきます。旅行契約は当社が予約の承諾を、申込書と申込金を受領したときに成立するものとします。
旅行代金は、旅行開始日の前日から起算してさかのぼって14日目にあたる日より前にお支払いいただきます。
5. 申し込み金と取消料

旅行代金	3万円未満	3万円以上6万円未満	6万円以上
申込金(おひとり)	5,000円以上旅行代金まで	10,000円以上旅行代金まで	20,000円以上旅行代金まで

旅行契約の解除期日		取消料 日帰り(お一人様)	取消料 宿泊(お一人様)
旅行開始日の前日から起算し、さかのぼって右記に当たる日	21日まで	無　料	無　料
	20日から11日まで		旅行代金の20%
	10日から8日まで	旅行代金の20%	
	7日から2日まで	旅行代金の30%	
旅行開始日の	前日	旅行代金の40%	
	当日	旅行代金の50%	
旅行開始後又は無連絡不参加		旅行代金の100%	

お客様のご都合でお取り消しになる場合には、旅行代金に対してお一人につき前記の料率で取消料を、ご参加のお客様からは1室毎の利用人数の変更に対する差額代金をそれぞれいただきます。お客様からのお取り消しは当社と東濃鉄道梅多治見駅前店の営業時間内にてお受け致します。
6. 旅行条件の基準
この旅行条件は、2023年10月1日を基準としております。
7. 特別補償
お客様が募集型企画旅行参加中に急激かつ偶然な外来の事故によって身体または手荷物の上に被った一定の損害についてあらかじめ定める額の補償金及び見舞金を支払います。
8. 個人情報の取扱
当社及び旅行センター・受託販売業者は、旅行申込の際に提出された、申込書に記載された個人情報について、お客様とのご連絡に利用させていただく他、お客様がお申し込み頂いた旅行において運送・宿泊機関等の提出するサービス手配、およびそれらのサービスを受領するための手続に必要な範囲内で利用させていただきます。
この他、当社および旅行取扱店では、①会社および会社と提携する企業の商品サービス、キャンペーンのご案内 ②旅行参加後のご意見やご感想の提供のお願い ③アンケートのお願い ④特典サービスの提供 ⑤統計資料の作成に、お客様の個人情報を利用させていただくことがあります。

旅行企画・実施 (一社)全国旅行業協会会員

東濃鉄道株式会社

とうてつグリーンツアーWEBサイト https://tohtetsu-green.com/

〒507-0033 岐阜県多治見市栄町1丁目38番地
岐阜県知事登録旅行業 第2-65号　総合旅行業務取扱管理者:林　勉

旅行業務取扱管理者とは、お客様の旅行を取扱う営業所での取引に関する責任者です。この旅行契約に関し担当者からの説明にご不明な点があればご遠慮なく上記の旅行業務取扱管理者にお尋ねください。

●お問い合わせ・お申込みはグリーンツアー取扱店へ

■ 多治見駅前店 ☎0572-24-0770
〈営業時間〉平日 11:00～19:00　土 9:00～17:00
〈定 休 日〉日祝日・年末年始 休業

■ 土岐店 ☎0572-55-3501
〈営業時間〉平日・祝日 9:30～12:00/13:30～17:30
〈定 休 日〉木・土・年末年始 休業

■ 外販グループ ☎0572-23-3611
〈営業時間〉9:00～18:00
〈定 休 日〉土日祝日

P22 日帰り

名鉄グループバスホールディングス合同ハイキング

20名様より出発保証

花桃咲き誇る園原の里と天空の楽園 ヘブンスそのはらを歩こう！

NEW

コース	各地(8:10～9:55)～ヘブンスそのはら駐車場【ハイキングスタート】…花桃展望地…明神橋…園原の里…ゴンドラ山麓駅≠≪富士見台高原ロープウェイ≫≠ゴンドラ山頂駅…いわなの森(水芭蕉群生地)…センターハウス…山頂駅≠山麓駅…駐車場【ゴール】～各地（15:45～17:30）

※花の見ごろに関係なく、催行させて頂きます。

【ハイキングデータ】
初心者向け
約2時間30分
約7.3km
≪軽弁当付き≫
軽弁当代、ロープウェイ代含む

乗車ルート	出発日
可 多 土 瑞 恵	4月27

旅行代金(お1人様) **7,980円**

お手軽蟹ランチと長浜中川農園いちご狩り

P12 日帰り 20名様より出発保証

選べる蟹ランチ一例

コース	各地(8:00～9:10)～日本海さかな街(10種類の蟹ランチから自由にチョイス！昼食とお買物)～気比神宮(日本三大鳥居で有名な神宮参拝)～長浜・中川農園(グリーンツアー初登場のいちご園・園内30分食べ放題とお買物)～各地(17:35～18:45)

○小人の旅行代金は、大人と同内容で10,500円となります。○3歳以上幼児の旅行代金は6,500円となり、バス座席使用料といちご狩り代を含みますが、昼食はついておりません。

乗車ルート	出発日
恵 瑞 土 多	2月17・28 3月10・13・22
可 土 多	2月23・25 3月4・16・19

旅行代金(お1人様) 昼食代、いちご狩り代含む **11,800円**